Baumpflanzplan für CGW - Schulhof - Arbeitsgruppe Schulhof

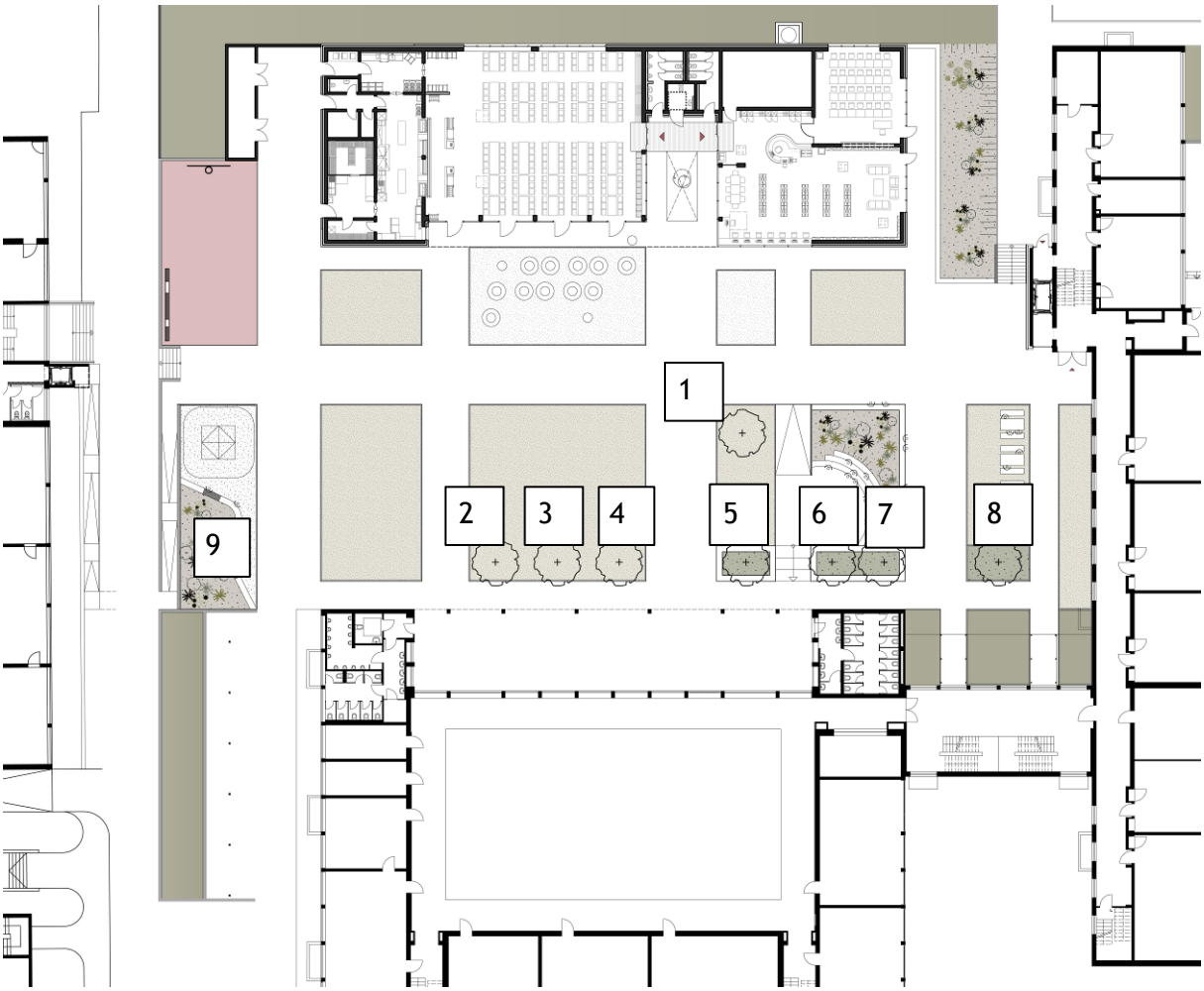

1. *Mährische Vogelbeere*
   Sorbus aucuparia edulis
2. Traubeneiche
3. Hainbuche
4. Stieleiche
5. Speierling
6. Französischer Ahorn
7. Feldahorn
8. Ginko
9. Steppengarten (s. Anmerkung)

<u>Auswahlkriterien:</u>

- heimische Baumarten, möglichst Herkunft aus näherer Umgebung oder

- Pflanzen von botanischer Besonderheit und unterrichtlicher Bedeutung

Bei der Gestaltung der Beete wünscht die Schule, ausschließlich auf heimische Arten zurückzugreifen und auf so genannte Bodendecker zu verzichten.

Der Steppengarten (9) soll ausschließlich von einer Schülerarbeitsgemeinschaft geplant und gestaltet werden.